

BACCALAUREAT

Baccalauréat FRANÇAIS : obtenu en France obtenu dans un lycée FRANÇAIS à l'étranger

Année d'obtention : |_|_|_|_|_| Mention :

Série : |_|_| ou Baccalauréat général (NBGE)

Bac Pro industriel (0021) Bac pro tertiaire (0022) Bac pro agricole (0023)

Si **baccalauréat général**, préciser vos spécialités :

Spécialité 1 de terminale :

Spécialité 2 de terminale :

Spécialité de première :

Ville : Dép. |_|_|_|_| (099 pour lycée français à l'étranger)

Diplôme d'études secondaires ÉTRANGER, équivalent au Bac (0031)

DAEU/ESEU : A OU B Dispense de baccalauréat Validation d'expérience professionnelle

COORDONNÉES POUR 2022-2023

Mode d'hébergement en 2022/2023 : Domicile parental Logement personnel

Résidence universitaire CROUS Chambre étudiant chez un particulier

Autre :

• Coordonnées parentales ou fixes

N° Rue/Lieu-dit

Code postal |_|_|_|_|_| Commune :

Tél Portable |_|_| |_|_| |_|_| |_|_| |_|_|

• Coordonnées de l'étudiant pendant l'année universitaire 2022/2023*

*si résidence universitaire, précisez votre numéro de chambre.

N° Rue/Lieu-dit

Code postal |_|_|_|_|_| Commune :

Obligatoire pour activer votre compte d'accès à l'ENT :

Email :@.....

Tél Portable |_|_| |_|_| |_|_| |_|_| |_|_|

RÉGIME D'INSCRIPTION ET STATUT

Formation initiale (Régime 1/Statut 01)

Reprise d'études NON FINANCEE, NON CONVENTIONNEE (Régime 2/Statut 01)

Apprentissage (Régime 4/Statut 06)

ACTIVITÉ PROFESSIONNELLE

• Exercez-vous une activité professionnelle ? OUI NON

- **Si OUI**, êtes-vous : Salarié en CDI Salarié en CDD - Durée : mois |_|_| Travailleur indépendant

Indiquez le code de votre catégorie socio-professionnelle : (Cf. page 3) |_|_|

Précisez votre quotité de travail : Temps complet Temps partiel

- **Si NON**, êtes-vous : Demandeur d'emploi Retraité Parent au foyer

• Catégorie socio-professionnelle des parents (Cf. page 3) :

CSP de la mère |_|_| CSP du père |_|_|

Codes Catégorie socio-professionnelle

10	Agriculteurs exploitants	43	Prof. intermédiaires de la santé et du travail social	61	Ouvriers qualifiés
21	Artisans	44	Clergé, religieux	66	Ouvriers non qualifiés
22	Commerçants et assimilés	45	Prof. intermédiaires administrative de la fonction publique	69	Ouvriers agricoles
23	Chef entreprise 10 salariés et +	46	Prof. intermédiaires administratives et commerciales des entreprises	71	RETRAITES anciens agriculteurs exploitants
31	Professions libérales	47	Techniciens	72	RETRAITES anciens cadres et prof. intermédiaires
33	Cadre de la fonction publique	48	Contremaîtres, agents de maîtrise	73	RETRAITES anciens employés et ouvriers
34	Professeurs, prof. scientifique (dont médecin hospitalier et interne des hôpitaux)	52	Employés civils et agents de service de la fonction publique	81	Chômeurs n'ayant jamais travaillé
35	Professions Information/Arts/Spectacles	53	Policiers et militaires	82	Autres personnes sans activité professionnelle
37	Cadres administratifs et commerciaux d'entreprise	54	Employés administratifs d'entreprise	99	Non renseigné (Inconnu ou sans objet)
38	Ingénieurs et cadres techniques d'entreprise	55	Employé de commerce		
42	Instituteurs et assimilés	56	Personnels des services directs aux particuliers		

AIDES FINANCIÈRES (autres que bourse d'enseignement supérieur français)

- Contrat de doctorant contractuel Aide à la mobilité internationale Bourse de votre pays d'origine (B.G.E.)
 Bourse régionale Bourse ERASMUS Autre, précisez :

CONTRIBUTION A LA VIE ÉTUDIANTE ET CAMPUS (CVEC - CROUS)

La loi n°2018-166 d'Orientation et de Réussite des Etudiants (ORE) du 8 mars 2018 impose le paiement, au CROUS, sur le site cvec.etudiant.gouv.fr de la Contribution à la Vie Etudiante et Campus (CVEC) AVANT votre inscription à l'Université.

Je certifie avoir acquitté la CVEC d'un montant de **95 euros auprès du CROUS**

Je suis exonéré de la CVEC car je suis :

- Boursier Réfugié Demandeur d'asile Bénéficiaire de la protection subsidiaire

Je saisis mon numéro CVEC : |_|_|_| - |_|_|_| - |_|_|_|

Je dépends de la formation professionnelle, je ne suis pas concerné

ÉCHANGES INTERNATIONAUX

Participez-vous à un programme d'échange international ? OUI NON

- **Si OUI**, vous êtes : Accueilli par l'université de Tours – Précisez votre pays d'origine :

Cochez le type de votre programme d'échange :

ERASMUS +, précisez le type d'échange : Un semestre d'études Une année d'études

Un stage d'un semestre Une année de stage

Programme hors Europe, précisez : Un semestre d'études Une année d'études

Un stage d'un semestre Une année de stage

Erasmus Mundus Double diplôme Cotutelle Master en anglais (sous convention)

Autres, précisez :

DERNIER ÉTABLISSEMENT FRÉQUENTÉ

Année d'inscription |__|__|__| / |__|__|__| (ex.2021/2022)

- Établissement **français** : Lycée (LY) Université/IUT/ESPE/INSPE (00) BTS (01) CPGE (02)

Etablissement formations paramédicales (07)

Autre, précisez :

Nom de l'établissement : Dép. |__|__|

- Établissement **étranger** : Secondaire (19) Supérieur (10) Pays :

SITUATION ANNÉE 2021-2022

Étiez-vous scolarisé en 2021-2022 ? OUI NON

- **Si OUI**, cochez dans quel type d'établissement :

Lycée français (A) Lycée français à l'étranger (A) Université FRANCAISE (H) IUT (C) BTS (B)

CPGE (D) ESPE/ INSPE (M) Etablissement ETRANGER SECONDAIRE (Q)

Etablissement ETRANGER SUPERIEUR (R) Autres :

Précisez le nom de l'établissement : Dép. |__|__| ou Pays :

- **Si NON**, avez-vous déjà été inscrit dans un établissement de l'enseignement SUPERIEUR ? OUI (U) NON (T)

DERNIER DIPLÔME OBTENU

Intitulé du diplôme :

Dép. |__|__| Pays : Année d'obtention |__|__|__| / |__|__|__| (ex.2021/2022)

AUTRE ÉTABLISSEMENT FRÉQUENTÉ POUR 2022-2023

Êtes-vous inscrit dans un autre établissement ? OUI NON

- **Si OUI**, précisez : Le nom de l'établissement :Ville :

Le type de diplôme préparé :

Suivez-vous des cours par télé-enseignement ? OUI NON

- **Si OUI**, précisez : CNED HORS CNED, précisez :

INSCRIPTION À L'UNIVERSITÉ DE TOURS 2022-2023
Indiquez votre diplôme d'inscription (ex : L1 Histoire) :

.....

SI INSCRIPTION EN FILIÈRE LEA

 Sélectionnez les langues B et C, en complément de la langue A
Anglais obligatoire :

Choix Langue B (1 seul choix) :

- Allemand (niveau bac) Chinois (niveau bac)
 Espagnol (niveau bac)
 Italien, précisez votre niveau : Débutant Intermédiaire

Choix Langue C (Numérotez vos choix par ordre de priorité 1 à 5) :

- Choix n° |__| Allemand (tous niveaux)
 Choix n° |__| Chinois (niveau débutant)
 Non ouvert aux L2 et L3 en 2022-2023
 Choix n° |__| Espagnol (niveau débutant)
 Choix n° |__| Italien (tous niveaux)
 Choix n° |__| Portugais (niveau débutant)
 Non ouvert aux L2 et L3 en 2022-2023

**SI INSCRIPTION EN FILIÈRE
DROIT-LANGUES**

 Sélectionnez la langue choisie en complément
de l'anglais obligatoire :

- Allemand Espagnol Italien

SI INSCRIPTION EN L1 PEIP

Indiquer votre choix de filière :

- L1 Mathématiques PEIP L1 Physique PEIP

SI INSCRIPTION EN L1, L2 OU L3 DE DROIT

 Indiquer le site d'études : Blois Tours

DROITS DIFFÉRENCIÉS ET EXONÉRATIONS - Cocher la case correspondant à votre situation personnelle et joindre la ou les pièces demandées à votre dossier :

Etudiants COMMUNAUTAIRES ET ASSIMILES : Ressortissants de l'Union Européenne - Espace Economique Européen - Confédération Suisse - Andorre - Monaco		
0000	<input type="checkbox"/> Ressortissant de l'un des états mentionnés ci-dessus Joindre une copie d'une pièce d'identité (Carte nationale d'identité, passeport)	Non assujettis aux droits différenciés Je m'acquitte des droits nationaux
A2	<input type="checkbox"/> Bénéficiaire d'une Bourse du Gouvernement Français (BGF) Joindre une copie de la décision d'attribution de bourse	Exonération TOTALE des droits différenciés Je n'acquitte aucun droit d'inscription (Sauf le cas échéant, les droits facultatifs PCE/PACK'SPORT)
Etudiants EXTRACOMMUNAUTAIRES ET ASSIMILES : Etudiants de nationalité ETRANGERE (hors UE/EEE/ Confédération Suisse - Andorre - Monaco)		
B1	<input type="checkbox"/> Je m'inscris en Troisième cycle LONG de santé (Médecine/Pharmacie)	Non assujettis aux droits différenciés Je m'acquitte des droits nationaux
	<input type="checkbox"/> Étudiant inscrit dans un établissement public français d'enseignement supérieur ou dans un Centre de Français Langue Etrangère pour la préparation d'un diplôme national ou diplôme d'établissement DEPUIS 2018-2019. Joindre la copie d'un justificatif d'inscription 2018/2019 (Carte étudiant, certificat de scolarité,...)	
	<input type="checkbox"/> Etudiant inscrit en CPGE en France Joindre copie de la carte d'étudiant 2021-2022	
	<input type="checkbox"/> Etudiant Québécois Fournir une copie du passeport canadien valide le jour de l'inscription + copie de la carte d'assurance maladie québécoise	

B1	<input type="checkbox"/> Membre de la famille d'un citoyen de l'UE, de l'EEE ou de la Suisse. Fournir une copie du titre de séjour mentionnant « Carte de séjour de membre de la famille d'un citoyen de l'UE/EEE/SUISSE » OU carte de séjour mentionnant « Carte de séjour - Directive 2004/38/CE ».	Non assujettis aux droits différenciés Je m'acquitte des droits nationaux
	<input type="checkbox"/> Bénéficiaire du statut de Réfugiés OU Bénéficiaire de la protection subsidiaire OU personne dont l'un des parents ou le tuteur légal est réfugié OU bénéficiaire de la protection subsidiaire. Fournir une copie du titre de séjour portant la mention « Réfugié » + une preuve de filiation pour les enfants (Extrait d'acte de naissance, livret de famille,...). Pour les documents non rédigés en français : traduction par un traducteur assermenté obligatoire.	
	<input type="checkbox"/> Porteur d'une carte de résident de longue durée en France OU enfant MINEUR OU à la charge d'un résident de longue durée. Fournir une copie du titre de séjour portant la mention « Carte de résident de longue durée - UE » + une preuve de rattachement de l'étudiant à cette personne (Extrait d'acte de naissance, livret de famille pour un descendant direct, preuve du rattachement).	
	<input type="checkbox"/> Etudiant algérien, titulaire d'un titre de séjour portant la mention «Certificat de résidence algérien» OU enfants mineurs ou la charge d'une personne bénéficiant d'une carte de résident portant la mention «Certificat de résidence algérien» Fournir une copie de la carte de séjour portant cette mention + une preuve de filiation pour les enfants (Extrait d'acte de naissance, livret de famille,...).	
	<input type="checkbox"/> Domicilié FISCALEMENT en France OU rattaché à un foyer fiscal domicilié en France, depuis au moins 2 ans, au 1 ^{er} janvier 2019. Fournir 3 avis d'imposition adressés par l'administration fiscale française ou les avis 2018, 2019 et 2020 de situation déclarative à l'impôt portant respectivement sur les revenus 2017, 2018 et 2019 Pour les personnes « rattachées », joindre, en plus, la déclaration de revenus sur laquelle l'état civil de la personne rattachée est mentionnée.	
B3	<input type="checkbox"/> Bénéficiaire d'une exonération d'Ambassade Joindre une copie de la décision d'exonération de l'Ambassade	Exonération PARTIELLE des droits différenciés Je m'acquitte des droits nationaux
B4	<input type="checkbox"/> Bénéficiaire d'une bourse du Gouvernement Français (BGF) Joindre une copie de la décision d'attribution de bourse	Exonération TOTALE des droits différenciés Je n'acquitte aucun droit d'inscription (Sauf le cas échéant, les droits facultatifs PCE/PACK'SPORT)
B6	<input type="checkbox"/> Etudiants EXTRACOMMUNAUTAIRES n'appartenant à pas à une catégorie B1 - B3 - B4 - B7 - B8 Joindre la copie de la décision d'acceptation à l'Université de Tours	Exonération PARTIELLE des droits différenciés Je m'acquitte des droits nationaux
B7	<input type="checkbox"/> Etudiant EXTRACOMMUNAUTAIRE au titre d'un partenariat avec un établissement étranger ou programmes communautaires ou programmes internationaux d'accueil d'étudiants (Erasmus +, ...) prévoyant une exonération TOTALE	Exonération TOTALE des droits différenciés Je n'acquitte aucun droit d'inscription (Sauf le cas échéant, les droits facultatifs PCE/PACK'SPORT)
B8	<input type="checkbox"/> Etudiant EXTRACOMMUNAUTAIRE au titre d'un partenariat avec un établissement étranger ou programmes communautaires ou programmes internationaux d'accueil d'étudiants (Erasmus +, ...) prévoyant une exonération PARTIELLE	Exonération PARTIELLE des droits différenciés Je m'acquitte des droits nationaux

Faites-vous **une période de césure** pour l'année universitaire 2022-2023 ? OUI NON

- **Si OUI**, joindre l'autorisation de l'université.

Avez-vous **une autre inscription** dans notre université pour 2022-2023 ? OUI NON

- **Si OUI**, précisez dans quel diplôme :

CURSUS EXTERNE (hors université de Tours)

Année universitaire	Établissement fréquenté	Année d'étude / Diplôme	Résultats	
			Succès	Échec

SI BOURSIER 2022-2023 (Joindre la notification de bourse)

- Demande de bourse en instance Bourse sur critères sociaux - Echelon
 Bourse du gouvernement français (BGF) Autre :

DROITS D'INSCRIPTION 2022-2023

	DIPLÔME	DROITS NATIONAUX EN €	DROITS DIFFÉRENCIÉS EN €
<input type="checkbox"/>	DAEU	170	2 770
<input type="checkbox"/>	PASS	170	2 770
<input type="checkbox"/>	BUT	170	2 770
<input type="checkbox"/>	LICENCE	170	2 770
<input type="checkbox"/>	LICENCE PROFESSIONNELLE	170	2 770
<input type="checkbox"/>	DFG Médecine/Pharmacie/ Odontologie/Maïeutique	170	2770
<input type="checkbox"/>	MASTER	243	3 770
<input type="checkbox"/>	DFA Médecine/Pharmacie/ Odontologie/Maïeutique	243	3 770
<input type="checkbox"/>	INGENIEUR	601	3 770
<input type="checkbox"/>	CAPACITÉ D'ORTHOPTISTE	330	2 770
<input type="checkbox"/>	CAPACITÉ D'ORTHOPHONISTE	539	3 770
<input type="checkbox"/>	AUDITEUR LIBRE	170 (retraité université de Tours : 20 €)	-

ACTIVITÉS COMPLÉMENTAIRES FACULTATIVES PROPOSÉES PAR L'UNIVERSITÉ (ANNEXE 2)
PACK'SPORT 25 €

Le Pack'sport vous permet d'accéder aux activités du SUAPS, aux animations, aux compétitions sportives et à des offres de partenaires plus avantageuses que le tarif étudiant classique.

Passeport Culturel Etudiant 8 €

Le PCE vous permet de découvrir à tout petit prix une grande diversité de spectacles et manifestations proposés par les lieux culturels locaux et le service culturel de l'université (Salle Thélème).

ATTENTION : Les étudiants boursiers ne sont pas exonérés des droits complémentaires du Pack Sport et/ou du PCE.

LA PROTECTION DES DONNÉES À CARACTÈRE PERSONNEL

La politique de protection des données à caractère personnel est accessible sur le site internet suivant : <https://www.univ-tours.fr/politique-rgpd>

RÉSERVÉ À L'ADMINISTRATION Droits universitaires : Total

LA CARTE ÉTUDIANTE EUROPÉENNE pour faciliter la mobilité étudiante

La carte a pour objet de créer un statut d'étudiant à l'échelle européenne. Grâce à cette carte, un étudiant inscrit dans un établissement adhérent pourra faire valoir ses droits en tout lieu et auprès de tous les fournisseurs ayant défini une offre de service réservée aux étudiants.

Cette carte étudiante européenne établit une identité numérique et graphique commune à tous les étudiants d'Europe. Elle a vocation à devenir un véritable passeport numérique permettant l'émergence de services numériques entre les systèmes d'information de tous les acteurs.



Les services aux étudiants rendus accessibles par le biais de cette carte favoriseront et simplifieront sa mobilité dans les pays de l'Union, et également à l'intérieur de son propre pays. Ils visent à améliorer le quotidien des étudiants et favoriser leur réussite. Une recherche de mise à niveau et d'homogénéisation des services proposés aux étudiants en Europe se feront sur le principe de la réciprocité.

Tout étudiant inscrit dans un établissement adhérent à la carte européenne aura imprimé sur sa carte un QRCode qui stocke l'URL d'interrogation du service de vérification de statut de l'étudiant proposé par la plateforme d'échange :

- Le code pays : FR.
- Le code PIC de l'établissement (999848550 pour l'Université d'Orléans)
- Le numéro de l'étudiant dans l'établissement.

Cependant, **l'étudiant garde la liberté de valider ou non son inscription dans le dispositif de la carte européenne.** En cas d'adhésion, les données suivantes seront transmises à la plateforme européenne (plateforme European Student Card Router ou ESC-R, géré par le CNOUS : esc.support@cno.us.fr) : adresse mail de l'étudiant.e, le CSN (numéro unique) de la carte, son statut et sa date de fin d'inscription. La reconnaissance électronique du statut de l'étudiant à partir du QR-Code de sa carte sera alors activée et disponible sur tous les campus en Europe.

Les données étudiantes seront conservées de manière sécurisée. Elles sont supprimées en fin de droit ou sur demande de suppression par l'établissement. L'étudiant dispose du droit de demander au responsable du traitement l'accès aux données à caractère personnel ou leur rectification. Il a également le droit de retirer son consentement à tout moment. Vous pouvez, le cas échéant, introduire une réclamation auprès de la Commission Nationale de l'Informatique et des Libertés (CNIL).

En cochant cette case, vous consentez à activer votre carte étudiante européenne et vous autorisez l'Université de Tours à transmettre les données à caractère personnel précitées à la plateforme européenne pour rendre cette activation effective, sur la base de l'article 6§1a) du RGPD.

Nom : A Tours, le...../...../ 20.....
 Prénom : Signature
 Filière d'inscription :

Cas particuliers concernant les  tudiants mineurs*

*soit   la date de l'inscription et qui atteindront la majorit  dans le courant de l'ann e civile en cours,
soit qui restent mineurs durant toute la 1 re ann e universitaire.

M. / Mme....., repr sentant l gal de.....

Fili re d'inscription :

Inscription administrative

autorise (Joindre une copie de la pi ce d'identit  du parent ou repr sentant l gal) **n'autorise pas**

> Son enfant   proc der en son nom,   son inscription   l'universit  de Tours.

Le justificatif comportant les certificats de scolarit  sera d livr  lors de l'inscription. Le parent ou le repr sentant l gal devra veiller   les r cup rer.

Sorties universitaires

autorise **n'autorise pas**

> Son enfant   avoir des cours ou activit s p dagogiques se d roulant en dehors des locaux de l'universit .
Pour les voyages, une autorisation particuli re rappelant l'objet du d placement, les lieux et horaires, les modalit s de transport vous sera demand e si besoin, avec signature.

En cas d'accident

L'universit  de Tours prendra toutes mesures m dicales urgentes et conservatoires rendues n cessaires par l' tat de sant  de l' tudiant.e (appel des secours publics et/ou priv s, gestes des premiers secours...).

Gestion p dagogique

Communication des r sultats

Le relev  de notes sera transmis   l'adresse parentale fournie lors de l'inscription (En cas de divorce, le second parent devra communiquer ses coordonn es s'il souhaite  tre  galement inform ).

Assiduit  en cours

La pr sence en TD  tant obligatoire, la d faillance en travaux dirig s figurera sur le relev  de notes, et les parents pourront  tre inform s de l'absence de l' tudiant.e   la lecture du relev  de notes.

Stages

Si l' tudiant r alise un stage, le repr sentant l gal est imp rativement identifi  comme signataire de la convention et sa signature est obligatoire. L' tudiant.e devra prendre toutes les mesures n cessaires en terme de d lai et d'anticipation pour recueillir cette signature avant le d but du stage.

Joindre la copie de la pi ce d'identit  du parent/repr sentant l gal
+ celle de l' tudiant

A Tours, le...../...../ 20....
Signature du repr sentant l gal

Déclaration sur l'honneur - Étudiants inscrits en PASS ou en L.AS

DECLARATION SUR L'HONNEUR

Article 6, arrêté 4 novembre 2019

« Tout candidat peut présenter deux fois sa candidature pour une admission dans les formations de médecine, de pharmacie, d'odontologie ou de maïeutique sous réserve d'avoir validé au moins 60 crédits ECTS supplémentaires lors de sa seconde candidature »

Je soussigné(e) [Nom Prénom].....

N° étudiant :

Filière d'inscription :

atteste sur l'honneur :

 ne m'être JAMAIS inscrit(e) en première année d'un cursus santé avant 2022-2023

(PASS, LAS, PACES, PACES One, PluriPASS, PCEM1 ou PCEP 1, ou dispositif spécifique d'une Université (Alterpaces, etc...))

 m'être déjà inscrit(e) : avant l'année universitaire 2022-2023

- | | | |
|---|--------------------------------|---|
| <input type="checkbox"/> en PASS | <input type="checkbox"/> 1fois | <input type="checkbox"/> 2 fois ou plus |
| <input type="checkbox"/> en L.AS | <input type="checkbox"/> 1fois | <input type="checkbox"/> 2 fois ou plus |
| <input type="checkbox"/> en PACES (ou PluriPASS, PACES One) | <input type="checkbox"/> 1fois | <input type="checkbox"/> 2 fois ou plus |
| <input type="checkbox"/> au concours de 1 ^{ère} année médecine (PCEM1) | <input type="checkbox"/> 1fois | <input type="checkbox"/> 2 fois ou plus |
| <input type="checkbox"/> au concours de 1 ^{ère} année pharmacie (PCEP1) | <input type="checkbox"/> 1fois | <input type="checkbox"/> 2 fois ou plus |
| <input type="checkbox"/> ou dispositif spécifique d'une Université (Alterpaces, etc...) | <input type="checkbox"/> 1fois | <input type="checkbox"/> 2 fois ou plus |

 ne pas être inscrit, ni d'effectuer d'inscription administrative au cours de l'année pour une formation d'accès aux études de santé dans une autre université pour l'année 2022-2023.

Attention : Vous ne pouvez pas être inscrit pour la même année universitaire dans deux formations d'accès aux études de santé.

Une inscription en PASS consomme une tentative de candidature pour une admission en deuxième année des études de santé. Pour les étudiants inscrits en L.AS, la candidature est décomptée lors du dépôt de candidature qui s'effectue au 2^{ème} semestre de l'année 2022/2023.

Description de votre parcours d'études après l'obtention du baccalauréat (ou équivalent)

Année (ex :2019-2020)	Formation- Filière d'inscription (ex : PACES)	Etablissement- Université (ex : Université d'Angers)
.....
.....
.....
.....

☐ En cochant cette case, je certifie l'exactitude de ma déclaration. Une fausse déclaration m'expose à la non-recevabilité de ma candidature et à des sanctions prévues par les articles R. 811-36 du code de l'éducation et 441-1 du code pénal.

Fait à

leSignature obligatoire :

LISTE DES PIÈCES À JOINDRE OBLIGATOIREMENT À VOTRE DOSSIER
PREMIÈRE INSCRIPTION A L'UNIVERSITÉ DE TOURS
LISTE DES PIÈCES COMMUNES À TOUS LES ÉTUDIANTS

- Photocopie d'une pièce d'identité (Carte nationale d'identité, passeport, acte de naissance)
- Une photo d'identité - 35 mm x 45 mm, avec nom et prénom au dos
- Photocopie de votre relevé de notes du baccalauréat (ou équivalent) - **Pour les diplômés étrangers, fournir la traduction en français**
- Diplôme(s) ou titre(s) obtenu(s) donnant accès au niveau d'inscription demandé + relevés de notes correspondants - **Pour les diplômés étrangers, fournir la traduction en français**
- Attestation d'acquiescement ou d'exonération de la CVEC
- Attestation d'ADMISSION** Parcoursup mentionnant le vœu validé (Sauf Polytech) - **Pour les nouveaux bacheliers**
- Si vous avez participé à la JDC ou à la JAPD** : photocopie de votre certificat de participation
- Si vous n'avez pas encore participé à votre Journée de défense citoyenneté** : photocopie de votre attestation de recensement délivrée par votre mairie
- Le document sur la carte étudiante européenne signé (cf.page 8)
- Pour le règlement des droits d'inscription** : 1 chèque du montant des droits d'inscription, à l'ordre de l'Agent comptable de l'Université de Tours (cf.page 7)

LISTE DES PIÈCES COMPLÉMENTAIRES À JOINDRE EN FONCTION DE VOTRE SITUATION

Pour les étudiants mineurs : L'autorisation parentale complétée et signée et accompagné de la pièce d'identité du parent ou représentant légal du mineur

Pour les étudiants boursiers : Notification de bourse 2022-2023 (page 1 et 2 - Dossier Social Étudiant CROUS)

Pour les étudiants communautaires boursier du gouvernement français : Décision d'attribution de Bourse du Gouvernement Français (BGF)

Pour les étudiants de nationalité étrangère ayant fait l'objet d'une procédure d'admission en 1^{er} ou 2nd cycle via Campus France ou eCandidat : Autorisation d'inscription à l'université de Tours

Pour les étudiants arrivant d'un autre établissement français :

- Photocopie de votre demande de transfert - Pour les étudiants arrivant d'une autre université française
- Si vous êtes admis en filière sélective (LP, M1)** : la décision d'admission dans la formation
- Si vous avez obtenu une validation des acquis** : la photocopie de la décision

Pour les étudiants en césure : Autorisation délivrée par l'Université de Tours

Pour les étudiants de Polytech et de l'IUT de Blois : Attestation d'assurance « Responsabilité civile » pour l'année universitaire 2022-2023 (au nom de l'étudiant)

Pour les étudiants demandeurs d'asile : Récépissé de la préfecture

Pour les étudiants inscrits en PASS :

- La déclaration sur l'honneur signée (cf.page 10)
- Si vous êtes titulaire d'un baccalauréat antérieurement à 2022**, photocopie du relevé de notes de bac + photocopie du diplôme

Pour les étudiants inscrits en L.AS : La déclaration sur l'honneur signée (cf.page 10)

Pour les étudiants inscrits en Orthophonie/Orthoptie :

- Certificat médical établi par un médecin contre-indications physique et psychologique à l'exercice de la profession d'orthophoniste/d'orthoptiste
- Attestation d'assurance « Responsabilité civile » pour l'année universitaire 2022-2023 (au nom de l'étudiant)
- 4 photos d'identité - 35 mm x 45 mm, avec nom et prénom au dos

RÉINSCRIPTION A L'UNIVERSITÉ DE TOURS (DÉJÀ INSCRIT.E EN 2021-2022)**LISTE DES PIÈCES COMMUNES À TOUS LES ÉTUDIANTS**

- Attestation d'acquittement ou d'exonération de la CVEC
- Le document sur la carte étudiante européenne signé (cf.page 8)
- Pour le règlement des droits d'inscription :** 1 chèque du montant des droits d'inscription, à l'ordre de l'Agent comptable de l'Université de Tours (cf.page 7)

LISTE DES PIÈCES COMPLÉMENTAIRES À JOINDRE EN FONCTION DE VOTRE SITUATION

Pour les étudiants mineurs : L'autorisation parentale complétée et signée accompagné de la pièce d'identité du parent ou représentant légal du mineur

Pour les étudiants boursiers : Notification de bourse 2022-2023 (page 1 et 2 - Dossier Social Étudiant CROUS)

Pour les étudiants communautaires boursier du gouvernement français : Décision d'attribution de Bourse du Gouvernement Français (BGF)

Pour les étudiants admis en filière sélective (LP, M1) : La décision d'admission dans la formation

Pour les étudiants en césure : Autorisation délivrée par l'Université de Tours

Pour les étudiants de Polytech et de l'IUT de Blois : Attestation d'assurance « Responsabilité civile » pour l'année universitaire 2022-2023 (au nom de l'étudiant)

Pour les étudiants inscrits en PASS ou en L.AS : La déclaration sur l'honneur signée (cf.page 10)

LE SERVICE DE SANTÉ UNIVERSITAIRE (SSU)

Prendre soin de sa santé, c'est réunir les conditions physiques, psychiques et sociales pour mener à bien ses études. L'équipe pluridisciplinaire (médecins, infirmiers, psychologues, conseillère conjugale et familiale, assistantes sociales, diététiciennes, orthophoniste...) du Service de santé universitaire (SSU) se tient à la disposition des étudiants de l'université de Tours et d'établissements conventionnés pour répondre à leurs besoins en termes de :

- consultations individuelles, préventives mais aussi curatives depuis l'ouverture du centre de santé à Tours
- prévention collective en proposant des actions menées par l'équipe des professionnels de santé et des Etudiants Relais Santé (ERS)
- mesures d'accompagnement de diverses situations de handicap.

SSU (Service de Santé Universitaire)

Site du Plat d'Étain - Bâtiment H
Tél. 02 47 36 77 00

Site de Blois - Maison de l'étudiant
Tél. 06 98 17 01 84

**MERCI DE RENVoyer VOTRE DOSSIER D'INSCRIPTION ADMINISTRATIVE COMPL T ,
AVEC LES PI CES JUSTIFICATIVES ET LE CH QUE DES DROITS UNIVERSITAIRES**

AU SERVICE DE SCOLARIT  QUI VOUS CONCERNE :

**Facult  Arts et Sciences
Humaines**

Service de scolarit 
3 rue des Tanneurs
BP 4103
37041 TOURS cedex 1

**Centre d' tudes
Sup rieures de la
Renaissance**

Service de scolarit 
59 rue N ricault-Destouches
BP 12050
37020 TOURS Cedex 1

**Facult  Lettres et
Langues**

Service de scolarit 
3 rue des Tanneurs
BP 4103
37041 TOURS cedex 1

**Facult  Droit, Economie
et Sciences Sociales**

Site de Blois et Tours
Service de scolarit 
50 avenue Jean Portalis
BP 0607
37206 TOURS Cedex 03

**Facult  Sciences et
Techniques**

Service de scolarit 
Parc Grandmont
37200 TOURS

Antenne BLOIS

Service de scolarit 
3 place Jean Jaur s
41000 BLOIS

Facult  de M decine

Service de scolarit 
10 boulevard Tonnell 
BP 3223
37032 TOURS cedex 1

Facult  d'Odontologie

Mme Sophie LAVERGNE
10 boulevard Tonnell 
37000 TOURS

Facult  de Pharmacie

Service de scolarit 
31 avenue Monge
37200 TOURS

I.U.T. de Blois

Service de scolarit 
15 rue de la Chocolaterie
BP 32903
41029 BLOIS cedex

I.U.T. de Tours

Service de scolarit 
29 rue du Pont-Volant
37082 TOURS Cedex 2

**Institut d'Administration
des Entreprises (IAE)**

Service de scolarit 
50 avenue Jean Portalis
BP 0607
37200 TOURS

** cole d'Ing nieurs
Polytechnique de
l'Universit  de Tours**

Service de scolarit 
64, avenue Jean Portalis
37200 TOURS

ANNEXE 1 : COMMENT ACCÉDER À MES SERVICES NUMÉRIQUES ?

Un **identifiant et un mot de passe uniques**, vous permettent d'accéder au wi-fi de l'Université, à ses ordinateurs fixes ainsi qu'à ses nombreux autres services numériques, via l'**ENT (Environnement Numérique de Travail)**

<https://ent.univ-tours.fr>

Avant de se connecter à un ordinateur de l'université, vous devez ACTIVER votre mot de passe à partir d'un ordinateur personnel ou de votre téléphone. N'ATTENDEZ PAS LE DERNIER MOMENT !!!

LES ÉLÉMENTS NÉCESSAIRES POUR ACTIVER MON MOT DE PASSE



Après la saisie de votre dossier d'inscription par la **scolarité**, vous recevrez en simultané **un mail et un sms** vous donnant les indications pour activer votre Environnement Numérique de Travail (ENT).

LES DIFFÉRENTES ÉTAPES POUR ACTIVER MON MOT DE PASSE

1) Aller sur l'ENT <https://ent.univ-tours.fr>

2) Choisir la brique **Assistance connexion Étudiants** et cliquer sur **activer votre compte**



3) Vous devez ensuite cliquer sur **activer votre mot de passe** et suivre les différentes étapes

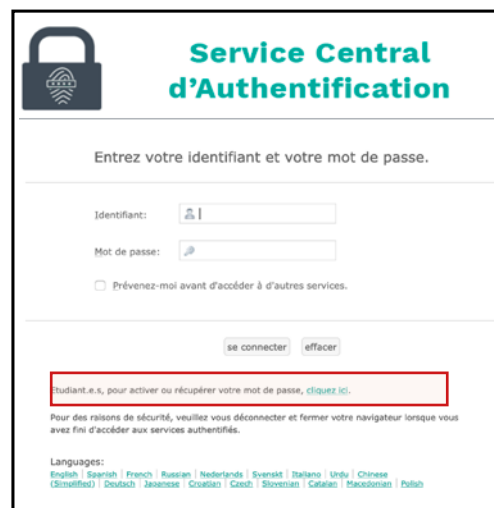

PLUS DE DÉTAILS SUR LES SERVICES NUMÉRIQUES

Ne ratez pas l'une des présentations des services numériques de l'Université pendant **les semaines d'accueil**. Elle simplifiera votre vie d'étudiant pendant l'année universitaire.

> **Planning disponible auprès de votre scolarité.**

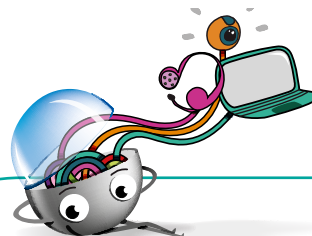

Vous souhaitez faire du sport à l'univ ? PACK SPORT



Retrouvez la présentation vidéo du Pack'Sport en cliquant [ICI](#)

Avec le Pack'Sport, vous accédez à toute l'offre sportive du service des sports de l'université (cours, stages, événements, formations diplômantes). Vous bénéficierez également de tarifs privilégiés auprès des structures partenaires.

suaps.univ-tours.fr

SUAPS

14 rue Monge - 37200 Tours
Tél. 02 47 36 70 24
Mél. : suaps@univ-tours.fr

25 €

Où acheter mon pack sport ?

Lors de mon inscription, je coche la case PACK SPORT sur mon dossier d'inscription à l'université.

Ou toute l'année auprès de votre scolarité.

Comment bénéficier des tarifs réduits ?

Présentez votre carte PACK SPORT dans tous les lieux partenaires de votre choix.



LE PASSEPORT CULTUREL ETUDIANT



Le Passeport Culturel Étudiant, votre carte culture !

Avec votre PCE, accédez toute l'année à des centaines de manifestations culturelles à tout petit prix. **Spectacles, cinéma, expos, visites, stages, rencontres... optez pour une année de découvertes et d'émotions.**

pce.univ-tours.fr

22.23 pce

SERVICE CULTUREL

Au 1^{er} étage du site des Tanneurs, bureau 109 A
Tél. 02 47 36 64 15
Mél. : christelle.berthier@univ-tours.fr

8 €

Pour acheter votre PCE, rendez-vous :

- sur votre dossier d'inscription en enseignement supérieur et cochez la case PCE
- au service culturel
- via l'appli
- lors des siestes musicales

Le PCE est disponible lors du Back to fac, le **8 septembre de 12h30 à 17h30, place Anatole France.**

Laissez-vous guider !

et [pce.univ-tours](https://www.facebook.com/pce.univ-tours), les coups de cœur et bons plans du PCE

La newsletter, focus sur l'actualité culturelle, tous les 15 jours dans votre boîte mail universitaire

www.pce.univ-tours.fr, les lieux partenaires, leurs offres PCE et leur agenda